

36-2 - D935 - SORTIE SUD DE THENNES - vue panoramique à 360°

Vue panoramique à 360° à la sortie sud de Thennes sur la D935.

Dans le champ de vision orienté au sud-ouest, le parc éolien de Thennes n'est pas présent. Seul le parc éolien de l'Argilière, à environ 4 km du point de vue, est partiellement visible.

X (Lambert 93) : 661516

Y (Lambert 93) : 6967568

Cap : 228

Date : 11/10/2017

Heure : 8:39

Éolienne la plus proche : E1 - 1,8 km

Éolienne la plus éloignée : E2



ETAT INITIAL / 120°



FRISE



PROJET



36-3 - D935 - SORTIE SUD DE THENNES - vue panoramique à 360°

Vue panoramique à 360° à la sortie sud de Thennes sur la D935.

Dans le champ de vision orienté au nord, la vue s'ouvre sur l'entrée du bourg de Thennes et la vallée de la Luce. Le parc éolien de Thennes n'est pas présent sur le panorama. Seul le parc éolien du Trèfle (en instruction), à environ 1,5 km du point de vue, est visible dans l'axe de la traversée du village.

Depuis la sortie sud de Thennes, sur la D935, l'effet d'encercllement et de saturation visuelle restent limités bien que des éoliennes soient visibles dans tous les champs de vision : les angles de vue occupés par des éoliennes restent courts, permettant de conserver des angles de respirations sans éoliennes, en particulier dans l'axe de la vallée de la Luce.

X (Lambert 93) : 661516
Y (Lambert 93) : 6967568
Cap : 352
Date : 11/10/2017
Heure : 8:39
Éolienne la plus proche : E1 - 1,8 km
Éolienne la plus éloignée : E2

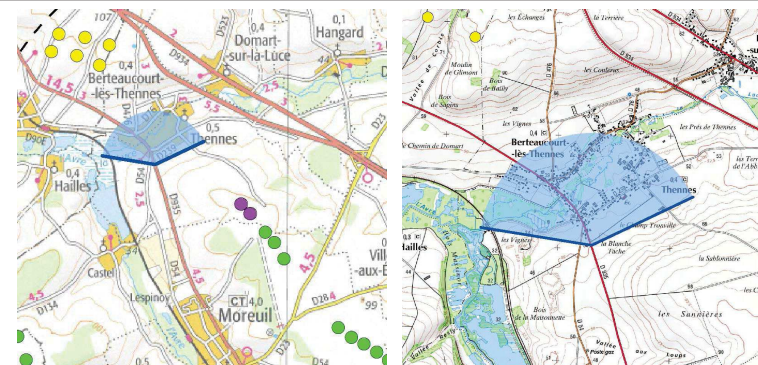

ETAT INITIAL / 120°



FRISE



PROJET

